

MUZEUL NAȚIONAL AL SATULUI „DIMITRIE GUSTI”

Șos. Kiseleff nr. 28-30, sector 1, cod poștal 011342, București, România
Telefon: +40 21 317 91 03, 317 91 10, 0720 220 132, Fax: +40 21 317 90 68
E-mail: contact@muzeul-satului.ro, www.muzeul-satului.ro



Programul Sesiunii Naționale de Conservare-Restaurare „Doina Darvaș”, 6-8 noiembrie 2009

Vineri 6 noiembrie 2009

9:00 *Înregistrarea participanților, sala Multimedia a Ministerului Culturii, Cultelor și Patrimoniului Național*

10:00 *Deschiderea oficială*

Începerea prezentării lucrărilor

Moderator: Vivian Dragomir

- 10:40 Livia Bucșa – Univ. Lucian Blaga, Sibiu - Aspecte de biodegradare la obiectivele din Muzeul Național al Satului „Dimitrie Gusti”
- 11:00 Roxana Rădvan, Monica Simileanu, Cătălin Bălan, Dragoș Ene, Laurențiu Angheluță, Joakim Striber – Institutul Național de Optoelectronică - Clasic și modern în protejarea patrimoniului - dialogul între tehnici
- 11:20 *Pauză de cafea*
- 11:45 Mirela Brăilean – Complexul Muzeal Național Moldova, Iași - Anoxia – metodă unică de tratament în România, aplicată la obiecte etnografice pe suport organic divers
- 12:05 Marian Virgolici, Irina Petroviciu, Mihaela Manea, Olimpia Barbu, Corneliu Ponta, Gheorghe Niculescu – Institutul Național de Cercetare-Dezvoltare pentru Fizică și Inginerie Nucleară „Horia Hulubei”; Institutul Național de Cercetare în Domeniul Conservării și Restaurării - Contribuții ale tehnicilor analitice Raman, FT-IR și GC/MS la autentificarea chihlimbarului românesc în obiecte arheologice - Studii realizate în cadrul proiectului „ROMANIT”
- 12:30 *Lansarea volumului 2 al buletinului Restitutio în sala Multimedia a Ministerului Culturii, Cultelor și Patrimoniului Național; vizitarea expoziției de icoane „Mărturii de Artă și Cultură Ortodoxă din mănăstiri reprezentative ale Arhiepiscopiei Iașilor”- sala Gh. Focșa*



MUZEUL NAȚIONAL AL SATULUI „DIMITRIE GUSTI”

Șos. Kiseleff nr. 28-30, sector 1, cod poștal 011342, București, România
Telefon: +40 21 317 91 03, 317 91 10, 0720 220 132, Fax: +40 21 317 90 68
E-mail: contact@muzeul-satului.ro, www.muzeul-satului.ro



Pauza de masă – sala Multifuncțională – Muzeul Național al Satului, corp C, mezanin

13:00

Continuarea lucrărilor

Moderator: dr. Livia Bucșa

- 14:00 Olimpia Hinamatsuri Barbu – Institutul Național de Cercetare în Domeniul Conservării și Restaurării - Avantajele utilizării PCA (Principal Component Analysis) în prelucrarea datelor spectrale
- 14:20 Nicoleta Vornicu, Maria Geba - Mitropolia Moldovei și Bucovinei, Centrul Mitropolitan de Cercetări T.A.B.O.R; Complexul Muzeal Național Moldova, Iași - Cercetări privind utilizarea tehnicilor moderne și clasice în protejarea patrimoniului religios
- 14:40 Iuliana Popescu – Muzeul Național al Satului „Dimitrie Gusti” - Conservarea icoanelor pe sticlă din colecția Muzeului Național al Satului „Dimitrie Gusti”, București
- 15:00 Ioan Valentin Moise, Constantin Stanciu, Steluța Nisipeanu, Zamfir Bălan - Dezinfestare prin tratament cu radiații ionizante, o șansă pentru viitorul arhivelor

15:20

Pauză de cafea

Continuarea lucrărilor

Moderator: dr. Iuliana Popescu

- 15:45 Nicoleta Elena Pascu - Muzeul Viticulturii și Pomiculturii, Golești - „Patrimoniul în pericol” - Restaurarea gospodăriei din Maramureș
- 16:05 Gabriela Matei – Muzeul Național al Satului „Dimitrie Gusti” - Considerații privind distrugerea bunurilor aparținând patrimoniului cultural
- 16:25 Marta Guttman – Complexul Național Muzeal Astra, Sibiu - Proiectarea climatică a noilor depozite CNM Astra

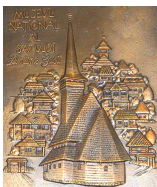

MUZEUL NAȚIONAL AL SATULUI „DIMITRIE GUSTI”

Șos. Kiseleff nr. 28-30, sector 1, cod poștal 011342, București, România
Telefon: +40 21 317 91 03, 317 91 10, 0720 220 132, Fax: +40 21 317 90 68
E-mail: contact@muzeul-satului.ro, www.muzeul-satului.ro



-
- | | | |
|-------|--|---|
| 16:45 | Nicoleta Melniciuc - Univ. Al. I. Cuza Iași, Facultatea de Teologie Ortodoxă | - Noi tehnici de investigație fizico-chimică a suporturilor grafice |
| 17:05 | Oana Chachula, Claudia Groza, Elena Ardelean - Institutul Național de Cercetare în Domeniul Conservării și Restaurării; Univ. București, Facultatea de Biologie; Universitatea "Alexandru Ioan Cuza", Fac. de Teologie | - Tendințe actuale în conservarea documentelor pe suport papetar |
| 17:25 | Lorena Ilie – Muzeul Național al Satului „Dimitrie Gusti” | - Conservarea obiectelor de patrimoniu din depozitul „Obiceiuri” al Muzeului Național al Satului „Dimitrie Gusti” |
| 17:45 | Mihaela Arsene – Muzeul Național al Satului „Dimitrie Gusti” | - Restaurarea casei Borlova din Muzeul Național al Satului „Dimitrie Gusti” |
| 18:05 | Luminița Marton - Muzeul de Artă Timișoara | - Este formarea investigatorilor chimiști, fizicieni și biologi în impas? |

Sâmbătă 7 noiembrie 2009

Continuarea lucrărilor sesiunii

Moderator: Constantin Popoiu

9:00 Masă rotundă pe tema „Pregătirea profesională în cultură”

10:30 ***Pauză de cafea***

10:45 Masă rotundă pe tema „Pregătirea profesională în cultură”

13:00 ***Pauza de masă – Sala de Sticlă a Ministerului Culturii, Cultelor și Patrimoniului Național***

14:10 ***Biserica Răpciuni după operațiile de restaurare; recital corul Sound***

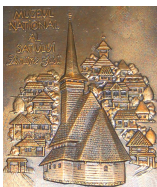

MUZEUL NAȚIONAL AL SATULUI „DIMITRIE GUSTI”

Șos. Kiseleff nr. 28-30, sector 1, cod poștal 011342, București, România
Telefon: +40 21 317 91 03, 317 91 10, 0720 220 132, Fax: +40 21 317 90 68
E-mail: contact@muzeul-satului.ro, www.muzeul-satului.ro



Continuarea lucrărilor sesiunii

Moderator: dr. Roxana Rădvan

- 15:00 Ileana Crețu, Mihai Lupu – Muzeul Național de Artă al României - Bursa la Muzeul METROPOLITAN, New York
- 15:20 Iolanda Turcu - Muzeul Național de Artă al României - Textilele muzeale - o posibilă abordare interdisciplinară
- 15:40 Aurelia Tudor – Muzeul Național al Satului „Dimitrie Gusti” - Evocare *Doina Darvaș*
- 16:00 Dan Octavian Paul - Muzeul Banatului Timișoara - Conservator și Restaurator sau Conservator-Restaurator?
- 16:20 Florica Saveta Pop - Arhiepiscopia Ortodoxă din Alba Iulia - Organizarea Muzeului de Artă Sacră „Reîntregirea” - Arhiepiscopia Ortodoxă din Alba Iulia

16:40 Pauză de cafea

Continuarea lucrărilor sesiunii

Moderator: dr. Ileana Crețu

- 17:00 Adela Dobrescu - Muzeul Județean Satu Mare - Comunitățile locale și conservarea patrimoniului cultural
- 17:20 Ingrid Poll – Muzeul Municipiului București - Fotografii de epocă din colecția Muzeului Municipiului București
- 17:40 Călin Florin Gerard, Tița Nicolescu Ion - Muzeul Viticulturii și Pomiculturii, Golești - Monumente restaurate în cadrul Muzeului Viticulturii și Pomiculturii-Golești, în anul 2008
- 18:00 Sergiu Popescu – Muzeul Național al Satului „Dimitrie Gusti” - Rerestaurarea unui vas din bronz hallstattian
- 18:20 Silvia Maria Boca – Muzeul Național de Artă al României - Clasic și modern în restaurarea unei „CHYRPY”

19:00 Cina festivă

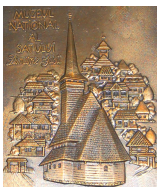

MUZEUL NAȚIONAL AL SATULUI „DIMITRIE GUSTI”

Șos. Kiseleff nr. 28-30, sector 1, cod poștal 011342, București, România
Telefon: +40 21 317 91 03, 317 91 10, 0720 220 132, Fax: +40 21 317 90 68
E-mail: contact@muzeul-satului.ro, www.muzeul-satului.ro



Duminică 8 noiembrie 2009

Continuarea lucrărilor sesiunii

Moderator: Ileana Zahariade

- | | | |
|-------|--|---|
| 10:00 | Mihai Croitoru - Complexul Muzeal Național Moldova, Iași | - Restaurarea ornamentelor metalice de la ușile Castelului din Miclăușeni, jud. Iași |
| 10:20 | Olimpia Coman-Sipeanu, Marta Guttmann – Complexul Național Muzeal Astra, Sibiu | - Icoana pe sticlă între materiale constitutive și materiale de restaurare |
| 10:40 | Maluine Mocexico - Muzeul Viticulturii și Pomiculturii, Golești | - Consolidarea suportului și a stratului pictural la icoana „Sf. Ioan Botezătorul” - sec. XIX |
| 11:00 | Polixenia Popescu - Muzeul Național Brukenthal | - Chimia picturii între clasic și modern |

11:20 Pauză de cafea

Continuarea lucrărilor sesiunii

Moderator: Polixenia Popescu

- | | | |
|-------|--|---|
| 11:40 | Andreea Teodorescu – Muzeul Național de Artă al României | - Salvarea și reconstituirea unei stampe japoneze realizate de K. Hokusai, aparținând secției de Artă Orientală |
| 12:00 | Ileana Zahariade - Muzeul Național de Istorie a României | - Monument funerar din calcar: probleme de recuperare și restaurare |
| 12:20 | Lucreția Miu, Maria Giurginca, Petru Budrugaec, Cristina Carșote, Mihaela Ștefănescu - Institutul Național de Cercetare-Dezvoltare Textile Pielărie; Universitatea Politehnică București; Institutul Național de Cercetare-Dezvoltare pentru | - Investigarea unui obiect de patrimoniu din piele pentru stabilirea gradului de degradare. Studiu de caz. |



MUZEUL NAȚIONAL AL SATULUI „DIMITRIE GUSTI”

Șos. Kiseleff nr. 28-30, sector 1, cod poștal 011342, București, România
Telefon: +40 21 317 91 03, 317 91 10, 0720 220 132, Fax: +40 21 317 90 68
E-mail: contact@muzeul-satului.ro, www.muzeul-satului.ro



Inginerie Electrică; Institutul Național de Cercetare în
Domeniul Conservării și Restaurării; Muzeul Județean de
Istorie Brașov

-
- 12:40 Petronela Fotea – Muzeul Municipiului București - Arta restaurării vs artă și meșteșug la bunurile culturale din România
- 13:00** ***Pauza de masă – Sala de Sticlă a Ministerului Culturii, Cultelor și Patrimoniului Național***
- Continuarea lucrărilor sesiunii***
Moderator: Vivian Dragomir
- 14:00 Claudia Groza, Oana Mirela Chachula, Veronica Burtea -
Univ. București, Facultatea de Biologie; Institutul Național de
Cercetare în Domeniul Conservării și Restaurării;
Universitatea de Arte, București - Aspecte de biodegradare și restaurare - biserica Stelea, Târgoviște
- 14:20 Cristina Marchidan – Muzeul Național al Satului „Dimitrie
Gusti” - Câteva considerații legate de problematica restaurării textilelor
- 14:40 Ana Maria Dumitru – Muzeul Național al Satului „Dimitrie
Gusti” - Aspecte de biodeteriorare de la biserica mănăstirii Arnota
- 15:00 Mariana Prună – Institutul Național al Lemnului - Cerințe eco-toxicologice de limitare a utilizării produselor chimice periculoase în protecția și conservarea durabilă a lemnului
- 15:20 Laurențiu Dragomir - București - Eradicarea unui caz de *Merulius lacrymans* la o clădire monument istoric
- 15:40 Vivian Dragomir – Muzeul Național al Satului „Dimitrie
Gusti” - Aspecte fizico-chimice asupra unor icoane din „bronz” din colecția Muzeului Național al Satului „Dimitrie Gusti”
- 16:00** ***Închiderea lucrărilor sesiunii***